III MARCHA INVERNAL EN BTT

LA PUEBLA DE ALFINDÉN

Mancomunidad Ribera Izquierda del Ebro

DOMINGO 14 DE FEBRERO

INSCRIPCIÓN: 9:00 HORAS
SALIDA: 9:30 HORAS

SALIDA JUNTO AL CAMPO DE FÚTBOL

RECORRIDO: 33 KM.
Zona de Monte y Trialeras

PREINSCRIPCIONES:

HASTA EL 10 DE FEBRERO

Servicio Comarcal de Deportes: 976 79 06 38
ChinaChana Bicicletas: 685 96 24 97
(horario comercial)

PRECIO

- PREINSCRIPCIÓN FEDERADOS 5 €
- PREINSCRIPCIÓN NO FEDERADOS 7 €
- DÍA INSCRIPCIÓN 14 €

INCLUYE:

- SEGURO DE ACCIDENTES
- ALMUERZO (Caseta los Cazadores)
- RECUERDO A LOS ASISTENTES

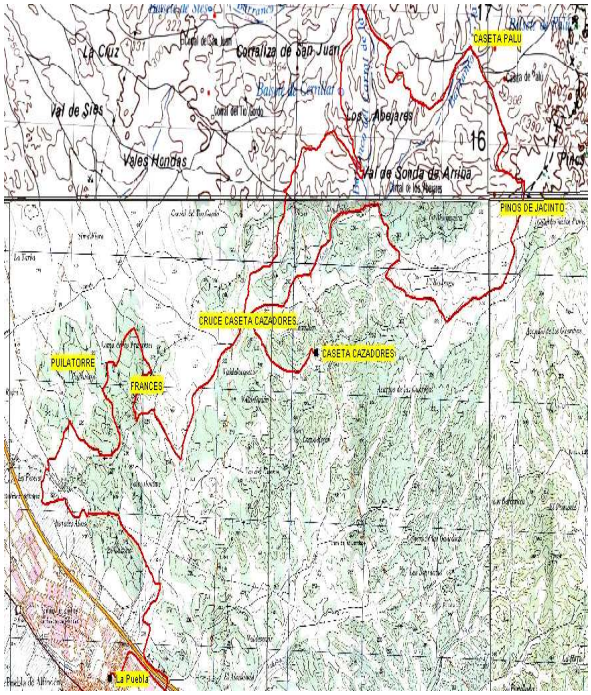

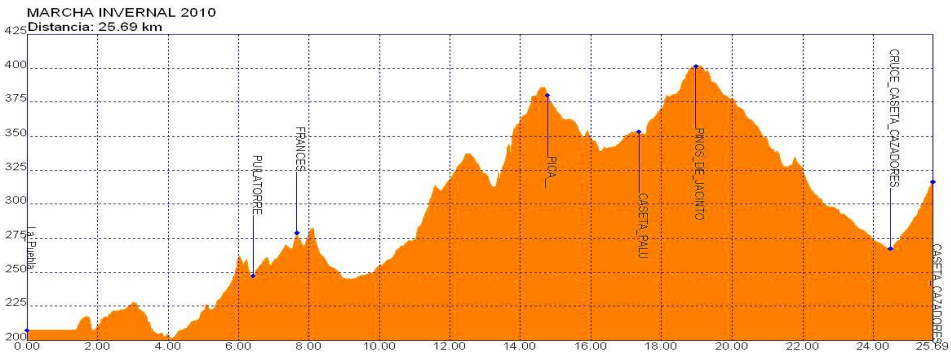

*** OBLIGATORIO EL USO DEL CASCO PROTECTOR. EXISTIRÁ UN SEGURO DE ACCIDENTES PARA LOS PARTICIPANTES.**
**** POR EL HECHO DE PREINSCRIBIRSE LOS PARTICIPANTES RECIBIRÁN UN RECUERDO POR SU PARTICIPACIÓN.***
*** LOS PARTICIPANTES CONOCEN Y ASUMEN EL PRESENTE REGLAMENTO.**
*** LA ORGANIZACIÓN SE RESERVA EL DERECHO DE MODIFICAR EL PROGRAMA.**

*** Perfil**
*** Plano**
*** Ortofoto**
en www.mrie.es

COLABORA

CHINA CHANA BICICLETAS DEPORTES

ORGANIZA:

♣ SERVICIO COMARCAL DE DEPORTES
"MANCOMUNIDAD RIBERA IZQUIERDA DEL EBRO"
♣ CLUB CICLISTA ALFINDÉN

GOBIERNO DE ARAGON